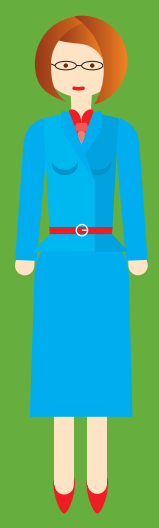

Действия руководителя образовательной организации в случае возникновения пожара

1 Убедиться в том, что пожарная охрана извещена о возникновении пожара и, если этого не сделано, сообщить о случившемся по телефону: **112 или 01**

! При сообщении о пожаре необходимо назвать:
- **адрес учреждения;**
- **место возникновения пожара;**
- **свою фамилию и должность.**

2 Отдать распоряжение о прекращении всех занятий и работ, не связанных с мероприятиями по эвакуации людей и ликвидации пожара.

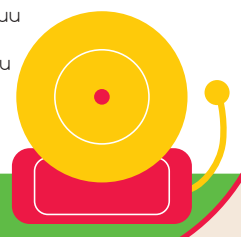

3 Назначить для встречи пожарных подразделений работника, хорошо знающего расположение подъездных путей и источников водоснабжения.

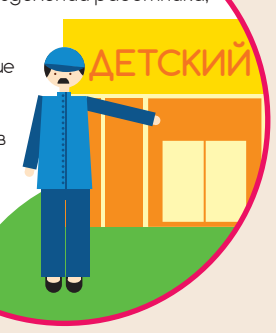

4 Проверить включение в работу автоматической системы пожаротушения.

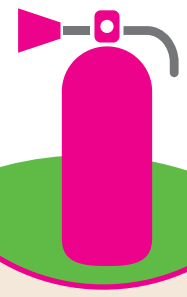

5 Провести отключение сетей электро- и газоснабжения, систем вентиляции и кондиционирования воздуха.

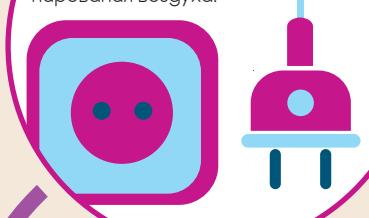

6 Организовать эвакуацию людей и тушение пожара, используя для этого все имеющиеся силы.

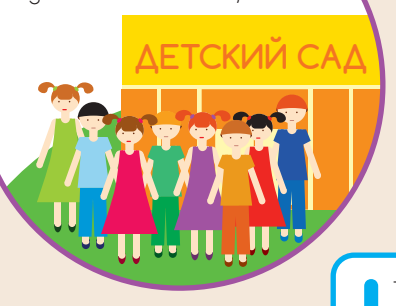

! Эвакуация осуществляется в соответствии с планом эвакуации.
Следует эвакуировать в первую очередь:
- **детей из зоны возгорания;**
- **детей младшего возраста.**

При эвакуации необходимо тщательно проверить все помещения, чтобы **исключить возможность пребывания в опасной зоне детей,** спрятавшихся под кроватями, партами, в шкафах или других местах.

7 Вывести из опасной зоны работников и других лиц, не занятых эвакуацией людей и ликвидацией пожара.

8 Организовать проверку обучающихся и работников, эвакуированных из здания, по имеющимся журналам и спискам.

9 Выставить посты безопасности на выходах из здания, чтобы исключить возможность возвращения детей и работников, не занятых эвакуацией, в здание.

10 Осуществить контроль обеспеченности работников, принимающих участие в эвакуации и тушении пожара, средствами индивидуальной защиты.

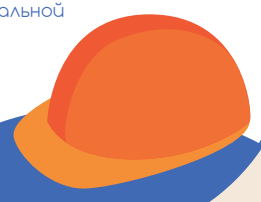

! Руководитель обязан обеспечить безопасность людей, принимающих участие в эвакуации и тушении пожара, от возможных: **обрушений конструкций, воздействия токсичных продуктов горения, воздействия повышенной температуры, поражения электрическим током и т. п.**

! Требования к установлению противопожарного режима в образовательном учреждении установлены разделом V **Правил противопожарного режима в Российской Федерации,** утв. постановлением Правительства РФ от 25.04.2012 № 390, Правилами пожарной безопасности для общеобразовательных школ, профессионально-технических училищ, школ-интернатов, детских домов, дошкольных, внешкольных и других учебно-воспитательных учреждений (ППБ-101-89), утв. приказом Гособразования СССР от 04.07.1989 № 541.

11 Организовать эвакуацию материальных ценностей из опасной зоны, определить места их складирования и обеспечить при необходимости их охрану.

12 Сообщить начальнику пожарного подразделения о наличии людей в здании, предоставить необходимую ему информацию.

13 Вызвать при необходимости к месту пожара скорую помощь и другие службы спасения.

С порядком действия в иных чрезвычайных ситуациях и происшествиях ознакомьтесь **в электронной системе «Образование»**

ЭЛЕКТРОННАЯ СИСТЕМА ОБРАЗОВАНИЕ

Демодоступ
www.menobr.ru,
www.resobr.ru
Тел.: 8 (495) 937-90-82

© «МЦФЭР Образование», 2014